（別記様式）

西川町特定間伐等促進計画

山形県西川町
令和６年３月

【山形県西川町】

１　特定間伐等促進計画の目標

森林の間伐等の実施の促進に関する特別措置法第４条第１項の規定により定められた県の基本方針によると、令和３年度から令和１２年度までの１０年間の特定間伐等の実施の促進の目標として、４９，０００ha（年平均４，９００ha）の間伐の実施を掲げている。

県の基本方針や本町の間伐の実施状況を勘案して、令和３年度から令和１２年度までの１０カ年間で２５５ha（年平均２５ha）の間伐を行う事を本西川町特定間伐等促進計画の目標とする。

２　特定間伐等促進計画の区域

県の基本方針に定められた、特定間伐等の実施を促進するための措置を講ずべき区域の基準に従い、さらに、本町の区域の範囲を別図のとおりとする。

３　特定間伐等の実施計画

(1)間伐

【山形県西川町】

No.	間伐実施主体	事業実施年度	所在場所				間伐を実施する森林の現況					間伐の内容			対図番号又は林小班名	交付金希望	備考
			都道府県	市町村(郡)	字(大字)又は林班	地番又は林小班	面積	樹種又は林相	林齢	立木材積	適用	間伐の方法	間伐立木材積	間伐率(材積率)			
1	西村山地方森林組合	R03	山形県	西川町	005	イ	2.25	スギ	45	821		定性	222	30%	①		
2	西村山地方森林組合	R03	山形県	西川町	005	イ	0.31	スギ	45	113		定性	30	30%	①		
3	西村山地方森林組合	R03	山形県	西川町	005	ハ	0.18	スギ	59	88		定性	23	30%	①		
4	西村山地方森林組合	R03	山形県	西川町	005	ハ	2.19	スギ	46	819		定性	222	30%	①		
5	西村山地方森林組合	R03	山形県	西川町	006	イ	1.07	スギ	85	646		定性	192	30%	①		
6	西村山地方森林組合	R03	山形県	西川町	006	ロ	1.58	スギ	69	888		定性	240	30%	①		
7	西村山地方森林組合	R03	山形県	西川町	006	ロ	0.42	スギ	40	133		定性	36	30%	①		
8	西村山地方森林組合	R03	山形県	西川町	006	ロ	0.18	スギ	52	77		定性	20	30%	①		
9	西村山地方森林組合	R03	山形県	西川町	006	イ	0.23	スギ	68	128		定性	34	30%	①		
10	西村山地方森林組合	R03	山形県	西川町	006	イ	0.06	スギ	85	36		定性	10	30%	①		
11	西村山地方森林組合	R03	山形県	西川町	006	ロ	0.01	スギ	72	6		定性	1	30%	①		
12	西村山地方森林組合	R03	山形県	西川町	005	ロ	14.23	スギ	57	6,688		定性	1,814	30%	①		
13	西村山地方森林組合	R03	山形県	西川町	006	イ	0.16	スギ	85	97		定性	28	30%	①		
14	西村山地方森林組合	R03	山形県	西川町	006	イ	0.09	スギ	85	54		定性	16	30%	①		
15	西村山地方森林組合	R03	山形県	西川町	006	ロ	0.10	スギ	69	56		定性	15	30%	①		

３　特定間伐等の実施計画

(1)間伐

【山形県西川町】

No.	間伐実施主体	事業実施年度	所在場所				間伐を実施する森林の現況					間伐の内容			対図番号又は林小班名	交付金希望	備考
			都道府県	市町村(郡)	字(大字)又は林班	地番又は林小班	面積	樹種又は林相	林齢	立木材積	適用	間伐の方法	間伐立木材積	間伐率(材積率)			
16	西村山地方森林組合	R03	山形県	西川町	006	ﾛ	1.00	ｽｷﾞ	54	445		定性	120	30%	①		
17	西村山地方森林組合	R03	山形県	西川町	006	ﾛ	0.24	ｽｷﾞ	48	94		定性	25	30%	①		
18	西村山地方森林組合	R03	山形県	西川町	006	ﾛ	1.74	ｽｷﾞ	67	954		定性	258	30%	①		
19	西村山地方森林組合	R03	山形県	西川町	006	ﾛ	0.05	ｽｷﾞ	55	23		定性	6	30%	①		
20	やまがた森林と緑の推進機構	R03	山形県	西川町	069	ｲ	5.20	ｽｷﾞ	42	1,575		定性	290	30%	②		
21	やまがた森林と緑の推進機構	R03	山形県	西川町	069	ｲ	6.20	ｽｷﾞ	41	1,822		定性	282	30%	②		
22	やまがた森林と緑の推進機構	R03	山形県	西川町	069	ｲ	13.60	ｽｷﾞ	40	3,889		定性	109	30%	②		
23	やまがた森林と緑の推進機構	R03	山形県	西川町	069	ｲ	7.00	ｽｷﾞ	36	1,736		定性	372	30%	②		
24	やまがた森林と緑の推進機構	R03	山形県	西川町	069	ｲ	10.00	ｽｷﾞ	35	2,390		定性	717	30%	②		
25	やまがた森林と緑の推進機構	R03	山形県	西川町	186	ﾛ	9.00	ｽｷﾞ	43	2,808		定性	673	30%	③		
26	やまがた森林と緑の推進機構	R03	山形県	西川町	176	ﾆ	10.00	ｽｷﾞ	37	2,570		定性	493	30%	④		
27	やまがた森林と緑の推進機構	R03	山形県	西川町	176	ﾆ	6.00	ｽｷﾞ	36	1,488		定性	357	30%	④		
28	やまがた森林と緑の推進機構	R03	山形県	西川町	176	ﾆ	4.00	ｽｷﾞ	35	956		定性	229	30%	④		
29	やまがた森林と緑の推進機構	R03	山形県	西川町	167	ﾆ	5.50	ｽｷﾞ	40	1,573		定性	274	30%	⑤		
30	やまがた森林と緑の推進機構	R03	山形県	西川町	167	ﾆ	7.20	ｽｷﾞ	39	1,987		定性	264	30%	⑤		

３　特定間伐等の実施計画

(1)間伐

【山形県西川町】

No.	間伐実施主体	事業実施年度	所在場所				間伐を実施する森林の現況					間伐の内容			対図番号又は林小班名	交付金希望	備考
			都道府県	市町村(郡)	字(大字)又は林班	地番又は林小班	面積	樹種又は林相	林齢	立木材積	適用	間伐の方法	間伐立木材積	間伐率(材積率)			
31	やまがた森林と緑の推進機構	R03	山形県	西川町	167	ニ	2.70	ｽｷﾞ	38	718		定性	172	30%	⑤		
32	やまがた森林と緑の推進機構	R03	山形県	西川町	124	ニ	20.00	ｽｷﾞ	43	6,240		定性	1,123	30%	⑥		
33	やまがた森林と緑の推進機構	R03	山形県	西川町	122	ニ	2.10	ｽｷﾞ	42	636		定性	152	30%	⑥		
34	やまがた森林と緑の推進機構	R03	山形県	西川町	122	ニ	6.60	ｽｷﾞ	42	1,999		定性	479	30%	⑥		
35	やまがた森林と緑の推進機構	R03	山形県	西川町	122	ニ	1.00	ｽｷﾞ	41	294		定性	70	30%	⑥		
36	やまがた森林と緑の推進機構	R03	山形県	西川町	122	ニ	10.90	ｽｷﾞ	41	3,204		定性	659	30%	⑥		
37	やまがた森林と緑の推進機構	R03	山形県	西川町	122	ニ	4.20	ｽｷﾞ	40	1,201		定性	288	30%	⑥		
38	やまがた森林と緑の推進機構	R03	山形県	西川町	122	ニ	1.00	ｽｷﾞ	36	248		定性	59	30%	⑥		
39	やまがた森林と緑の推進機構	R04	山形県	西川町	019	ホ	1.00	ｽｷﾞ	48	354		定性	84	30%	⑦		
40	やまがた森林と緑の推進機構	R04	山形県	西川町	019	ホ	2.00	ｽｷﾞ	47	692		定性	166	30%	⑦		
41	やまがた森林と緑の推進機構	R04	山形県	西川町	019	ホ	3.50	ｽｷﾞ	46	1,183		定性	243	30%	⑦		
42	やまがた森林と緑の推進機構	R04	山形県	西川町	019	ホ	2.00	ｽｷﾞ	46	676		定性	162	30%	⑦		
43	やまがた森林と緑の推進機構	R04	山形県	西川町	019	ハ	5.00	ｽｷﾞ	48	1,770		定性	339	30%	⑦		
44	やまがた森林と緑の推進機構	R04	山形県	西川町	185	イ	8.00	ｽｷﾞ	37	2,056		定性	539	30%	⑧		
45	やまがた森林と緑の推進機構	R04	山形県	西川町	185	イ	2.00	ｽｷﾞ	36	496		定性	148	30%	⑧		

３　特定間伐等の実施計画

(1)間伐

【山形県西川町】

No.	間伐実施主体	事業実施年度	所在場所				間伐を実施する森林の現況					間伐の内容			対図番号又は林小班名	交付金希望	備考
			都道府県	市町村(郡)	字(大字)又は林班	地番又は林小班	面積	樹種又は林相	林齢	立木材積	適用	間伐の方法	間伐立木材積	間伐率(材積率)			
46	やまがた森林と緑の推進機構	R04	山形県	西川町	185	イ	5.00	ｽｷﾞ	36	1,240		定性	372	30%	⑧		
47	やまがた森林と緑の推進機構	R04	山形県	西川町	185	イ	10.00	ｽｷﾞ	35	2,390		定性	645	30%	⑧		
48	やまがた森林と緑の推進機構	R04	山形県	西川町	185	イ	3.80	ｽｷﾞ	34	870		定性	261	30%	⑧		
49	西村山地方森林組合	R04	山形県	西川町	154	ホ	2.48	ｽｷﾞ	30~89	1,709		定性	503	30%	⑨	○	美しい森林づくり基盤整備交付金 1号箇所 間伐と一体的に枝打ちを実施
50	西村山地方森林組合	R04	山形県	西川町	162	チ	0.46	ｽｷﾞ	6~82	30		定性	6	30%	⑩	○	美しい森林づくり基盤整備交付金 1号箇所 間伐と一体的に枝打ちを実施
51	西村山地方森林組合	R04	山形県	西川町	162	リ	0.69	ｽｷﾞ	45~86	814		定性	88	30%	⑩	○	美しい森林づくり基盤整備交付金 1号箇所 間伐と一体的に枝打ちを実施
52	西村山地方森林組合	R04	山形県	西川町	162	ヌ	1.06	ｽｷﾞ	40~60	50		定性	17	30%	⑩	○	美しい森林づくり基盤整備交付金 1号箇所 間伐と一体的に枝打ちを実施
53	西村山地方森林組合	R04	山形県	西川町	164	イ	0.59	ｽｷﾞ	59~62	213		定性	66	30%	⑩	○	美しい森林づくり基盤整備交付金 1号箇所 間伐と一体的に枝打ちを実施
54	西村山地方森林組合	R05	山形県	西川町	9	イ	0.27	ｽｷﾞ	64	156		定性	56	32%	⑪	○	美しい森林づくり基盤整備交付金 2号箇所 間伐と一体的に枝打ちを実施
55	西村山地方森林組合	R05	山形県	西川町	9	イ	0.05	ｽｷﾞ	70	7		定性	3	32%	⑪	○	美しい森林づくり基盤整備交付金 2号箇所 間伐と一体的に枝打ちを実施
56	西村山地方森林組合	R05	山形県	西川町	9	ロ	1.84	ｽｷﾞ	64	1,060		定性	381	32%	⑪	○	美しい森林づくり基盤整備交付金 2号箇所 間伐と一体的に枝打ちを実施
57	西村山地方森林組合	R05	山形県	西川町	9	ロ	0.35	ｽｷﾞ	71	49		定性	18	32%	⑪	○	美しい森林づくり基盤整備交付金 2号箇所 間伐と一体的に枝打ちを実施
58	西村山地方森林組合	R05	山形県	西川町	9	ハ	2.92	ｽｷﾞ	64	1,682		定性	605	32%	⑪	○	美しい森林づくり基盤整備交付金 2号箇所 間伐と一体的に枝打ちを実施
59	西村山地方森林組合	R05	山形県	西川町	9	ハ	0.03	ｽｷﾞ	71	4		定性	2	32%	⑪	○	美しい森林づくり基盤整備交付金 2号箇所 間伐と一体的に枝打ちを実施
60	西村山地方森林組合	R06	山形県	西川町	56・15	イ~ハ	7.00	スギ	46~100	1,969		定性	590	30%	⑫	○	美しい森林づくり基盤整備交付金 3号箇所 間伐と一体的に枝打ちを実施

３　特定間伐等の実施計画

(1)間伐

【山形県西川町】

No.	間伐実施主体	事業実施年度	所在場所				間伐を実施する森林の現況					間伐の内容			対図番号又は林小班名	交付金希望	備考
			都道府県	市町村(郡)	字(大字)又は林班	地番又は林小班	面積	樹種又は林相	林齢	立木材積	適用	間伐の方法	間伐立木材積	間伐率(材積率)			
61	西村山地方森林組合	R07	山形県	西川町	009	イ	8.27	スギ	48～105	4,478		定性	1,343	30%	⑬	○	美しい森林づくり基盤整備交付金 4号箇所 間伐と一体的に枝打ちを実施
62	西村山地方森林組合	R08	山形県	西川町	015	ハ	6.72	スギ	49～80	3,760		定性	1,128	30%	⑭	○	美しい森林づくり基盤整備交付金 5号箇所 間伐と一体的に枝打ちを実施
63	西村山地方森林組合	R09	山形県	西川町	015	ロ	7.90	スギ	53～85	4,526		定性	1,358	30%	⑮	○	美しい森林づくり基盤整備交付金 6号箇所 間伐と一体的に枝打ちを実施
64	西村山地方森林組合	R10	山形県	西川町	014	ハ	14.27	スギ	58～85	2,813		定性	844	30%	⑯	○	美しい森林づくり基盤整備交付金 7号箇所 間伐と一体的に枝打ちを実施
	合計						255.49						13,836				

３　特定間伐等の実施計画

(2)造林

事業実施主体	事業実施年度	所在場所				造林の内容								対図番号又は林小班名	交付金希望	備考
		都道府県	市町村(郡)	字(大字)又は林班	地番又は林小班	造林面積	うち人工造林				うち天然更新					
							うち植栽面積	植栽時期	植栽樹種	植栽本数	天然更新面積	天然更新時期	天然更新樹種			

３　特定間伐等の実施計画

(3)その他間伐及び造林に関する事項

事業 実施主体	事業 実施年度	所在場所		造林の内容	交付 金希 望	備考
		都道府県	市町村(郡)			

※　普及活動等ソフト的取り組み関する事項を記載

３　特定間伐等の実施計画

(4)作業路網

【山形県西川町】

事業実施主体	事業実施年度	路網起点				路網終点				路線名	路網整備の内容				対図番号又は林小班名	交付金希望	備考
		都道府県	市町村	字(大字)又は林班	地番又は林小班	都道府県	市町村	字(大字)又は林班	地番又は林小班		開設延長(m)	幅員(m)	規格				
西村山地方森林組合	R03	山形県	西川町	006	ロ	山形県	西川町	6	ロ	赤坂	1,000	3.0	作業道		①		
やまがた森林と緑の推進機構	R03	山形県	西川町	019	ホ	山形県	西川町	19	ハ	西川わいしゅう沢	500	3.0	作業道		②		
やまがた森林と緑の推進機構	R03	山形県	西川町	069	ロ	山形県	西川町	69	イ	谷地平	1,300	3.0	作業道		③		
やまがた森林と緑の推進機構	R03	山形県	西川町	186	ニ	山形県	西川町	186	ロ	西川中岫	1,500	3.0	作業道		④		
やまがた森林と緑の推進機構	R03	山形県	西川町	185	イ	山形県	西川町	185	イ	弥太郎山	2,000	3.0	作業道		⑤		
やまがた森林と緑の推進機構	R03	山形県	西川町	176	ニ	山形県	西川町	176	ニ	楢木平	2,000	3.0	作業道		⑥		
やまがた森林と緑の推進機構	R03	山形県	西川町	167	ニ	山形県	西川町	168	ハ	征矢形	1,500	3.0	作業道		⑦		
やまがた森林と緑の推進機構	R03	山形県	西川町	122	ニ	山形県	西川町	122	ニ	大井沢川	1,600	3.0	作業道		⑧		
やまがた森林と緑の推進機構	R04	山形県	西川町	019	ホ	山形県	西川町	19	ホ	西川宝蔵	1,000	3.0	作業道		⑨		
やまがた森林と緑の推進機構	R04	山形県	西川町	122	ニ	山形県	西川町	122	ニ	大鳥屋	2,200	3.0	作業道		⑩		
やまがた森林と緑の推進機構	R04	山形県	西川町	124	ニ	山形県	西川町	124	ニ	桐木久保	2,200	3.0	作業道		⑪		
西村山地方森林組合	R04	山形県	西川町	154	ホ	山形県	西川町	154	ホ	入間中岫	738	3.0	作業道		⑫	○	美しい森づくり基盤整備交付金 1工区～4工区
西村山地方森林組合	R04	山形県	西川町	162	ヌ	山形県	西川町	162	ヌ	澄又①	211	3.0	作業道		⑬	○	美しい森づくり基盤整備交付金 7工区
西村山地方森林組合	R04	山形県	西川町	164	イ	山形県	西川町	164	イ	澄又②	126	3.0	作業道		⑬	○	美しい森づくり基盤整備交付金 5～6工区
西村山地方森林組合	R05	山形県	西川町	009	イ	山形県	西川町	009	ハ	睦合東沢①	249	3.0	作業道		⑭	○	美しい森づくり基盤整備交付金 1工区
西村山地方森林組合	R05	山形県	西川町	009	ロ	山形県	西川町	009	ハ	睦合東沢②	173	3.0	作業道		⑭	○	美しい森づくり基盤整備交付金 2工区

西村山地方森林組合	R05	山形県	西川町	009	ハ	山形県	西川町	009	ハ	睦合東沢③	44	3.0	作業道		⑭	○	美しい森づくり基盤整備交付金 3工区
西村山地方森林組合	R05	山形県	西川町	009	ハ	山形県	西川町	009	ハ	睦合東沢④	71	3.0	作業道		⑭	○	美しい森づくり基盤整備交付金 4工区
西村山地方森林組合	R05	山形県	西川町	009	ロ	山形県	西川町	009	ハ	睦合東沢⑤	168	3.0	作業道		⑭	○	美しい森づくり基盤整備交付金 5工区
西村山地方森林組合	R05	山形県	西川町	009	ハ	山形県	西川町	009	ハ	睦合東沢⑥	101	3.0	作業道		⑭	○	美しい森づくり基盤整備交付金 6工区
西村山地方森林組合	R05	山形県	西川町	009	ロ	山形県	西川町	009	ハ	睦合東沢⑦	59	3.0	作業道		⑭	○	美しい森づくり基盤整備交付金 7工区
西村山地方森林組合	R05	山形県	西川町	009	ロ	山形県	西川町	009	ハ	睦合東沢⑧	110	3.0	作業道		⑭	○	美しい森づくり基盤整備交付金 8工区
西村山地方森林組合	R05	山形県	西川町	009	ロ	山形県	西川町	009	ハ	睦合東沢⑨	120	3.0	作業道		⑭	○	美しい森づくり基盤整備交付金 9工区
西村山地方森林組合	R06	山形県	西川町	156・15	ｲ~ﾛ	山形県	西川町	156・15	ｲ~ﾛ	境道①	600	3.0	作業道		⑮	○	美しい森づくり基盤整備交付金
西村山地方森林組合	R07	山形県	西川町	008	ｲ	山形県	西川町	009	ﾛ	東沢③	800	3.0	作業道		⑯	○	美しい森づくり基盤整備交付金
西村山地方森林組合	R08	山形県	西川町	014	ｲ	山形県	西川町	014	ハ	東沢④	800	3.0	作業道		⑰	○	美しい森づくり基盤整備交付金
西村山地方森林組合	R09	山形県	西川町	014	ｲ	山形県	西川町	015	ﾛ	東沢⑤	800	3.0	作業道		⑱	○	美しい森づくり基盤整備交付金
西村山地方森林組合	R10	山形県	西川町	014	ハ	山形県	西川町	014	ハ	東沢⑥	725	3.0	作業道		⑲	○	美しい森づくり基盤整備交付金
										計	22,695	(やまがた森林と緑の推進機構分含み)					

３　特定間伐等の実施計画

(5)その他施設

事業実施主体	事業実施年度	所在場所				施設名	数量	対図番号又は林小班名	交付金希望	備考
		都道府県	市町村(郡)	字(大字)又は林班	地番又は林小班					

(6)事業実施箇所　【山形県西川町】

別添区域図のとおり

4　森林経営計画等に基づく森林施業、森林施業の共同化等の推進

(1)面的なまとまりのある森林の持続的な経営を確保し、森林の有する多面的機能の十全な発揮を図っていくため、森林経営計画（森林法第11条第1項に規定する森林経営計画をいう。以下同じ。）の作成及びこれに基づく間伐等の森林施業の推進に努める。

(2)森林施業の集約化に必要な森林情報の収集、境界の確認、森林所有者等の合意形成等の活動の推進に努める。

5　路網の整備の推進、間伐等の効率化・低コスト化の推進

(1)間伐等の効率的な実施のため、トラック等の走行する林道（林業専用道を含む）及び主として林業機械が走行する森林作業道がそれぞれの役割に応じて適切に組み合わされた路網整備の推進に努める。

(2)傾斜等の自然的条件、事業量のまとまり等地域の実情に応じた効果的な間伐の実施のため、路網の整備状況を踏まえ、高性能林業機械等を活用した低コストで効果的な作業システムの整備、普及及び定着の推進に努める。

6　間伐材の利用の推進

(1)間伐材の利用は、資源の有効利用に寄与するとともに、森林所有者等にとっては採算性の向上により森林施業の負担軽減を可能とするものであることから、間伐材の供給及び利用に携わる関係者間の合意形成や長期的な木材需給に係る協定の締結等による間伐材の安定供給体制の構築を進め、間伐材の利用の推進に努める。

7　人材の育成・確保等

(1)林業就業に意欲を有する若者等を対象とした技能・技術の習得のための研修等新規就業の円滑化を図るとともに、間伐や路網作設等を適切に行える現場技能者等及び林業事業体の育成、当該林業事業体に対する経営手法・技術の普及指導等に努める。
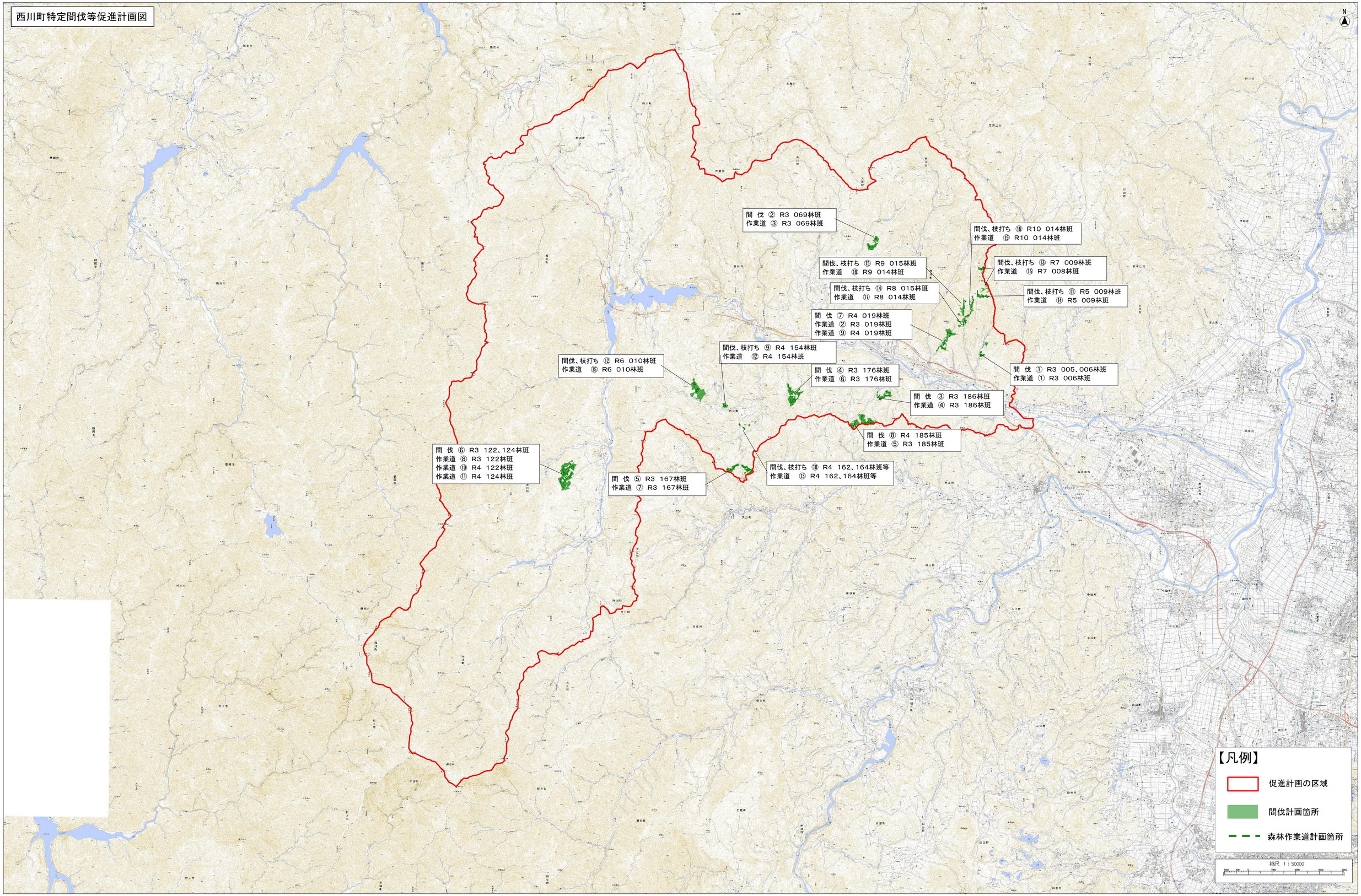
西川町特定間伐等促進計画図